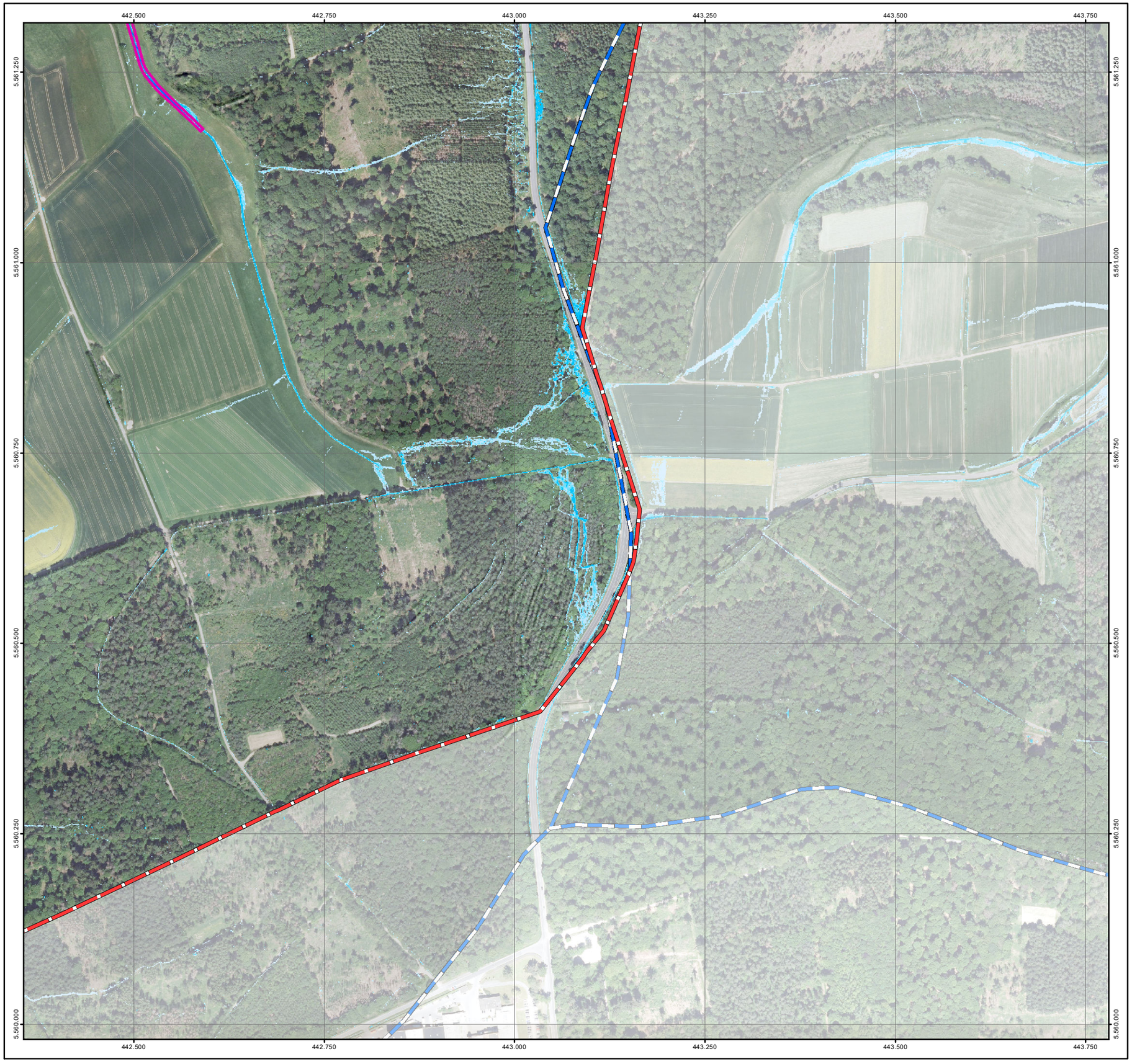


## Übersichtskarte

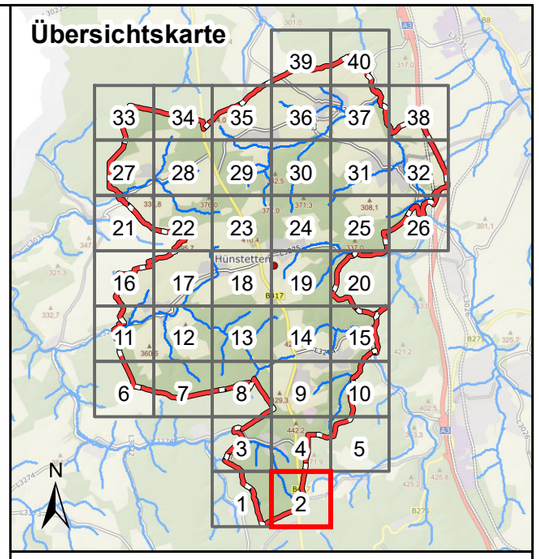


## Legende

**Überflutungsflächen / -tiefen (Starkregen)**

- 0,03 - 0,05 m
- 0,05 - 0,10 m
- 0,10 - 0,25 m
- 0,25 - 0,50 m
- > 0,50 m
- Gesetzliches Überschwemmungsgebiet HQ100 (festgesetzt)
- Gesetzliches Überschwemmungsgebiet HQ100 (ungeprüft)

**Betroffenheit Gebäude** (Wasserstand nahe Außenkante)

- gering (< 10 cm)
- mäßig (10 - 30 cm)
- hoch (30 - 50 cm)
- sehr hoch (> 50 cm)

**Grenzen**

- Gemeindegrenze
- Einzugsgebiete
- Fließgewässer

0 100 250 Meter

Datengrundlage: Hessische Verwaltung für Bodenmanagement und Geoinformation

Gefördert durch das Hessische Ministerium für Umwelt, Klimaschutz, Landwirtschaft und Verbraucherschutz (HMUKLV) aus dem Landesprogramm zur „Förderung von kommunalen Klimaschutz- und Klimaanpassungsprojekten sowie von kommunalen Informationsinitiativen“

Auftraggeber:

**Gemeinde Hünstetten**

Der Gemeindevorstand
Im Lagersboden 5
65510 Hünstetten-Walbach

Bearbeiter:

Andreas Blank
Ingenieurbüro für
Wasserbau und Wasserwirtschaft
Mühlhohle 2, 65205 Wiesbaden

Ingenieurbüro BLANK

Projekt:

# Starkregengefahrenkarten für die Gemeinde Hünstetten

Plandarstellung:

**Vereinfachte Risikobewertung nach DWA - M 119 für Hünstetten**

**Starkregenindex 7 von 12 - außergewöhnlicher Starkregen**

| Maßstab: | Datum: | Blattschnitt: |
|---|---|---|
| 1 : 5.000 | Dezember 2024 | 2 |