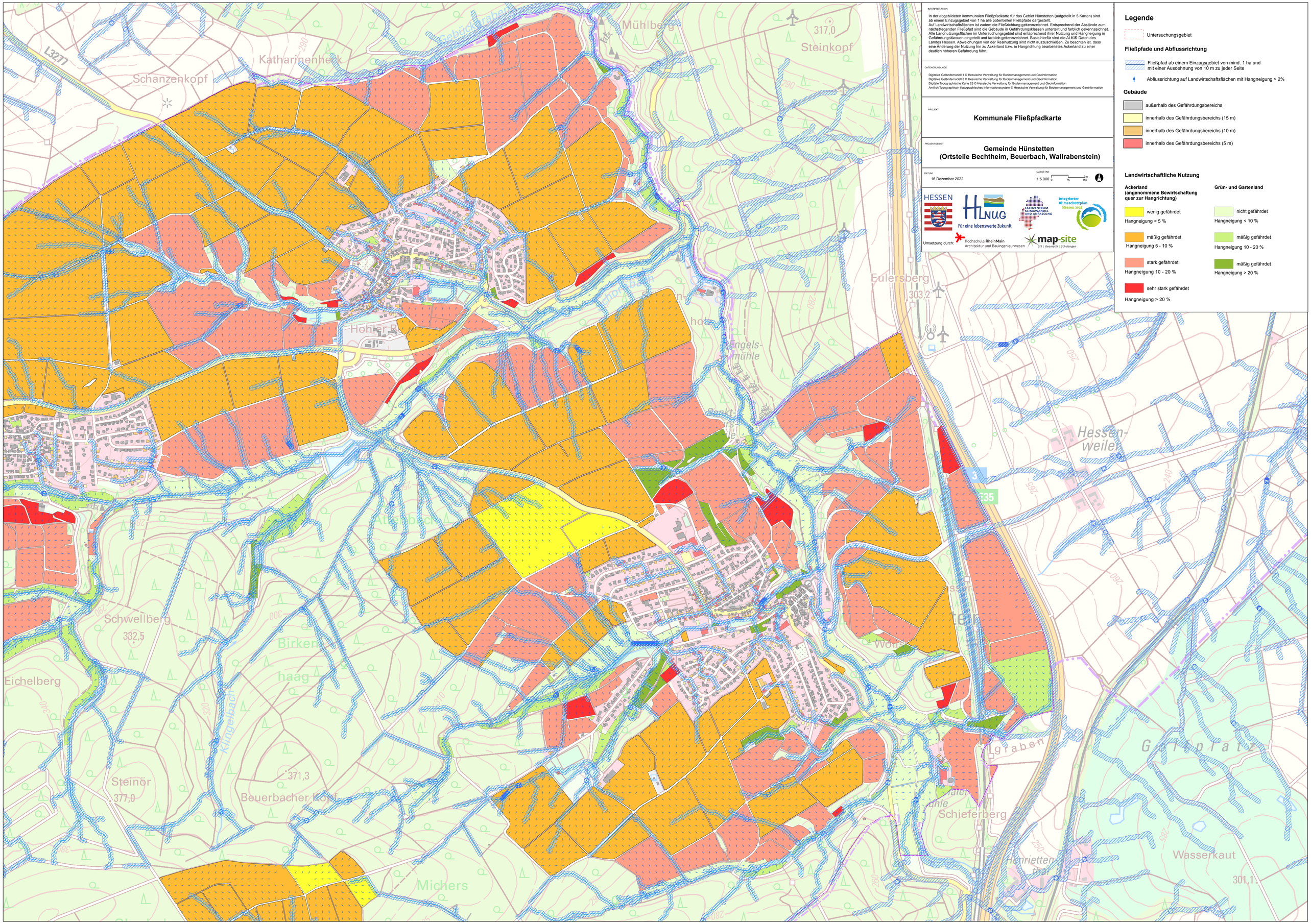
L3277
Katharinenheck
Schanzenkopf
Mühlberg
317,0
Steinkopf
Eulersberg
303,2
Hohler
Engels-
mühle
Hessen-
weiler
Schwellberg
332,5
Eichelberg
Birken
haag
Klingelbach
Steinör
377,0
371,3
Beuerbacher Kopf
Michers
Schieferberg
Henrietten
thal
Wasserkaut
301,1
Golfplatz
Lgraben
Wolfs
Attenbach
Gebrich
Graben
Choraba
Sankt
Jakob
Kirche
Kapelle
Friedhof
Sportplatz
Schule
Kindergarten
Rathaus
Feuerwehr
Bushaltestelle
Wanderparkplatz
Spielplatz
Wasserbehälter
Quelle
Brücke
Steg
Fußgängerbrücke
Bahnhof
Bahnlinie
Fußweg
Wanderweg
Radweg
Straße
Weg
Pfad
Gemeindegrenze
Gemeindegrenze (Ortsteil)
Gemeindegrenze (Gemarkung)
Gemeindegrenze (Flur)
Flurgrenze
Gemeindegrenze (Kreis)
Gemeindegrenze (Land)
Gemeindegrenze (Staat)
Grenzstein
Grenzpunkt
Grenzmauer
Grenzzaun
Grenzgraben
Grenzbaum
Grenzhecke
Grenzfluß
Grenzbach
Grenzsee
Grenzwald
Grenzfeld
Grenzweg
Grenzstraße
Grenzbahn
Grenzbrücke
Grenzfurt
Grenzfähre
Grenzhaus
Grenzhof
Grenzmühle
Grenzkirche
Grenzkapelle
Grenzfriedhof
Grenzschule
Grenzkindergarten
Grenzrathaus
Grenzfeuerwehr
Grenzbushaltestelle
Grenzwanderparkplatz
Grenzspielplatz
Grenzwasserbehälter
Grenzquelle
Grenzbrücke
Grenzsteg
Grenzfußgängerbrücke
Grenzbahnhof
Grenzbahnlinie
Grenzfußweg
Grenzwanderweg
Grenzradweg
Grenzstraße
Grenzweg
Grenzpfad
Grenzgemeindegrenze
Grenzgemeindegrenze (Ortsteil)
Grenzgemeindegrenze (Gemarkung)
Grenzgemeindegrenze (Flur)
Grenzflurgrenze
Grenzgemeindegrenze (Kreis)
Grenzgemeindegrenze (Land)
Grenzgemeindegrenze (Staat)
Grenzgrenzstein
Grenzgrenzpunkt
Grenzgrenzmauer
Grenzgrenzzaun
Grenzgrenzgraben
Grenzgrenzbaum
Grenzgrenzhecke
Grenzgrenzfluß
Grenzgrenzbach
Grenzgrenzsee
Grenzgrenzwald
Grenzgrenzfeld
Grenzgrenzweg
Grenzgrenzstraße
Grenzgrenzbahn
Grenzgrenzbrücke
Grenzgrenzfurt
Grenzgrenzfähre
Grenzgrenzhaus
Grenzgrenzhof
Grenzgrenzmühle
Grenzgrenzkirche
Grenzgrenzkapelle
Grenzgrenzfriedhof
Grenzgrenzschule
Grenzgrenzkindergarten
Grenzgrenzrathaus
Grenzgrenzfeuerwehr
Grenzgrenzbushaltestelle
Grenzgrenzwanderparkplatz
Grenzgrenzspielplatz
Grenzgrenzwasserbehälter
Grenzgrenzquelle
Grenzgrenzbrücke
Grenzgrenzsteg
Grenzgrenzfußgängerbrücke
Grenzgrenzbahnhof
Grenzgrenzbahnlinie
Grenzgrenzfußweg
Grenzgrenzwanderweg
Grenzgrenzradweg
Grenzgrenzstraße
Grenzgrenzweg
Grenzgrenzpfad
Grenzgrenzgemeindegrenze
Grenzgrenzgemeindegrenze (Ortsteil)
Grenzgrenzgemeindegrenze (Gemarkung)
Grenzgrenzgemeindegrenze (Flur)
Grenzgrenzflurgrenze
Grenzgrenzgemeindegrenze (Kreis)
Grenzgrenzgemeindegrenze (Land)
Grenzgrenzgemeindegrenze (Staat)
Grenzgrenzgrenzstein
Grenzgrenzgrenzpunkt
Grenzgrenzgrenzmauer
Grenzgrenzgrenzzaun
Grenzgrenzgrenzgraben
Grenzgrenzgrenzbaum
Grenzgrenzgrenzhecke
Grenzgrenzgrenzfluß
Grenzgrenzgrenzbach
Grenzgrenzgrenzsee
Grenzgrenzgrenzwald
Grenzgrenzgrenzfeld
Grenzgrenzgrenzweg
Grenzgrenzgrenzstraße
Grenzgrenzgrenzbahn
Grenzgrenzgrenzbrücke
Grenzgrenzgrenzfurt
Grenzgrenzgrenzfähre
Grenzgrenzgrenzhaus
Grenzgrenzgrenzhof
Grenzgrenzgrenzmühle
Grenzgrenzgrenzkirche
Grenzgrenzgrenzkapelle
Grenzgrenzgrenzfriedhof
Grenzgrenzgrenzschule
Grenzgrenzgrenzkindergarten
Grenzgrenzgrenzrathaus
Grenzgrenzgrenzfeuerwehr
Grenzgrenzgrenzbushaltestelle
Grenzgrenzgrenzwanderparkplatz
Grenzgrenzgrenzspielplatz
Grenzgrenzgrenzwasserbehälter
Grenzgrenzgrenzquelle
Grenzgrenzgrenzbrücke
Grenzgrenzgrenzsteg
Grenzgrenzgrenzfußgängerbrücke
Grenzgrenzgrenzbahnhof
Grenzgrenzgrenzbahnlinie
Grenzgrenzgrenzfußweg
Grenzgrenzgrenzwanderweg
Grenzgrenzgrenzradweg
Grenzgrenzgrenzstraße
Grenzgrenzgrenzweg
Grenzgrenzgrenzpfad
Grenzgrenzgrenzgemeindegrenze
Grenzgrenzgrenzgemeindegrenze (Ortsteil)
Grenzgrenzgrenzgemeindegrenze (Gemarkung)
Grenzgrenzgrenzgemeindegrenze (Flur)
Grenzgrenzgrenzflurgrenze
Grenzgrenzgrenzgemeindegrenze (Kreis)
Grenzgrenzgrenzgemeindegrenze (Land)
Grenzgrenzgrenzgemeindegrenze (Staat)
Grenzgrenzgrenzgrenzstein
Grenzgrenzgrenzgrenzpunkt
Grenzgrenzgrenzgrenzmauer
Grenzgrenzgrenzgrenzzaun
Grenzgrenzgrenzgrenzgraben
Grenzgrenzgrenzgrenzbaum
Grenzgrenzgrenzgrenzhecke
Grenzgrenzgrenzgrenzfluß
Grenzgrenzgrenzgrenzbach
Grenzgrenzgrenzgrenzsee
Grenzgrenzgrenzgrenzwald
Grenzgrenzgrenzgrenzfeld
Grenzgrenzgrenzgrenzweg
Grenzgrenzgrenzgrenzstraße
Grenzgrenzgrenzgrenzbahn
Grenzgrenzgrenzgrenzbrücke
Grenzgrenzgrenzgrenzfurt
Grenzgrenzgrenzgrenzfähre
Grenzgrenzgrenzgrenzhaus
Grenzgrenzgrenzgrenzhof
Grenzgrenzgrenzgrenzmühle
Grenzgrenzgrenzgrenzkirche
Grenzgrenzgrenzgrenzkapelle
Grenzgrenzgrenzgrenzfriedhof
Grenzgrenzgrenzgrenzschule
Grenzgrenzgrenzgrenzkindergarten
Grenzgrenzgrenzgrenzrathaus
Grenzgrenzgrenzgrenzfeuerwehr
Grenzgrenzgrenzgrenzbushaltestelle
Grenzgrenzgrenzgrenzwanderparkplatz
Grenzgrenzgrenzgrenzspielplatz
Grenzgrenzgrenzgrenzwasserbehälter
Grenzgrenzgrenzgrenzquelle
Grenzgrenzgrenzgrenzbrücke
Grenzgrenzgrenzgrenzsteg
Grenzgrenzgrenzgrenzfußgängerbrücke
Grenzgrenzgrenzgrenzbahnhof
Grenzgrenzgrenzgrenzbahnlinie
Grenzgrenzgrenzgrenzfußweg
Grenzgrenzgrenzgrenzwanderweg
Grenzgrenzgrenzgrenzradweg
Grenzgrenzgrenzgrenzstraße
Grenzgrenzgrenzgrenzweg
Grenzgrenzgrenzgrenzpfad
Grenzgrenzgrenzgrenzgemeindegrenze
Grenzgrenzgrenzgrenzgemeindegrenze (Ortsteil)
Grenzgrenzgrenzgrenzgemeindegrenze (Gemarkung)
Grenzgrenzgrenzgrenzgemeindegrenze (Flur)
Grenzgrenzgrenzgrenzflurgrenze
Grenzgrenzgrenzgrenzgemeindegrenze (Kreis)
Grenzgrenzgrenzgrenzgemeindegrenze (Land)
Grenzgrenzgrenzgrenzgemeindegrenze (Staat)
Grenzgrenzgrenzgrenzgrenzstein
Grenzgrenzgrenzgrenzgrenzpunkt
Grenzgrenzgrenzgrenzgrenzmauer
Grenzgrenzgrenzgrenzgrenzzaun
Grenzgrenzgrenzgrenzgrenzgraben
Grenzgrenzgrenzgrenzgrenzbaum
Grenzgrenzgrenzgrenzgrenzhecke
Grenzgrenzgrenzgrenzgrenzfluß
Grenzgrenzgrenzgrenzgrenzbach
Grenzgrenzgrenzgrenzgrenzsee
Grenzgrenzgrenzgrenzgrenzwald
Grenzgrenzgrenzgrenzgrenzfeld
Grenzgrenzgrenzgrenzgrenzweg
Grenzgrenzgrenzgrenzgrenzstraße
Grenzgrenzgrenzgrenzgrenzbahn
Grenzgrenzgrenzgrenzgrenzbrücke
Grenzgrenzgrenzgrenzgrenzfurt
Grenzgrenzgrenzgrenzgrenzfähre
Grenzgrenzgrenzgrenzgrenzhaus
Grenzgrenzgrenzgrenzgrenzhof
Grenzgrenzgrenzgrenzgrenzmühle
Grenzgrenzgrenzgrenzgrenzkirche
Grenzgrenzgrenzgrenzgrenzkapelle
Grenzgrenzgrenzgrenzgrenzfriedhof
Grenzgrenzgrenzgrenzgrenzschule
Grenzgrenzgrenzgrenzgrenzkindergarten
Grenzgrenzgrenzgrenzgrenzrathaus
Grenzgrenzgrenzgrenzgrenzfeuerwehr
Grenzgrenzgrenzgrenzgrenzbushaltestelle
Grenzgrenzgrenzgrenzgrenzwanderparkplatz
Grenzgrenzgrenzgrenzgrenzspielplatz
Grenzgrenzgrenzgrenzgrenzwasserbehälter
Grenzgrenzgrenzgrenzgrenzquelle
Grenzgrenzgrenzgrenzgrenzbrücke
Grenzgrenzgrenzgrenzgrenzsteg
Grenzgrenzgrenzgrenzgrenzfußgängerbrücke
Grenzgrenzgrenzgrenzgrenzbahnhof
Grenzgrenzgrenzgrenzgrenzbahnlinie
Grenzgrenzgrenzgrenzgrenzfußweg
Grenzgrenzgrenzgrenzgrenzwanderweg
Grenzgrenzgrenzgrenzgrenzradweg
Grenzgrenzgrenzgrenzgrenzstraße
Grenzgrenzgrenzgrenzgrenzweg
Grenzgrenzgrenzgrenzgrenzpfad
Grenzgrenzgrenzgrenzgrenzgemeindegrenze
Grenzgrenzgrenzgrenzgrenzgemeindegrenze (Ortsteil)
Grenzgrenzgrenzgrenzgrenzgemeindegrenze (Gemarkung)
Grenzgrenzgrenzgrenzgrenzgemeindegrenze (Flur)
Grenzgrenzgrenzgrenzgrenzflurgrenze
Grenzgrenzgrenzgrenzgrenzgemeindegrenze (Kreis)
Grenzgrenzgrenzgrenzgrenzgemeindegrenze (Land)
Grenzgrenzgrenzgrenzgrenzgemeindegrenze (Staat)
Grenzgrenzgrenzgrenzgrenzgrenzstein
Grenzgrenzgrenzgrenzgrenzgrenzpunkt
Grenzgrenzgrenzgrenzgrenzgrenzmauer
Grenzgrenzgrenzgrenzgrenzgrenzzaun
Grenzgrenzgrenzgrenzgrenzgrenzgraben
Grenzgrenzgrenzgrenzgrenzgrenzbaum
Grenzgrenzgrenzgrenzgrenzgrenzhecke
Grenzgrenzgrenzgrenzgrenzgrenzfluß
Grenzgrenzgrenzgrenzgrenzgrenzbach
Grenzgrenzgrenzgrenzgrenzgrenzsee
Grenzgrenzgrenzgrenzgrenzgrenzwald
Grenzgrenzgrenzgrenzgrenzgrenzfeld
Grenzgrenzgrenzgrenzgrenzgrenzweg
Grenzgrenzgrenzgrenzgrenzgrenzstraße
Grenzgrenzgrenzgrenzgrenzgrenzbahn
Grenzgrenzgrenzgrenzgrenzgrenzbrücke
Grenzgrenzgrenzgrenzgrenzgrenzfurt
Grenzgrenzgrenzgrenzgrenzgrenzfähre
Grenzgrenzgrenzgrenzgrenzgrenzhaus
Grenzgrenzgrenzgrenzgrenzgrenzhof
Grenzgrenzgrenzgrenzgrenzgrenzmühle
Grenzgrenzgrenzgrenzgrenzgrenzkirche
Grenzgrenzgrenzgrenzgrenzgrenzkapelle
Grenzgrenzgrenzgrenzgrenzgrenzfriedhof
Grenzgrenzgrenzgrenzgrenzgrenzschule
Grenzgrenzgrenzgrenzgrenzgrenzkindergarten
Grenzgrenzgrenzgrenzgrenzgrenzrathaus
Grenzgrenzgrenzgrenzgrenzgrenzfeuerwehr
Grenzgrenzgrenzgrenzgrenzgrenzbushaltestelle
Grenzgrenzgrenzgrenzgrenzgrenzwanderparkplatz
Grenzgrenzgrenzgrenzgrenzgrenzspielplatz
Grenzgrenzgrenzgrenzgrenzgrenzwasserbehälter
Grenzgrenzgrenzgrenzgrenzgrenzquelle
Grenzgrenzgrenzgrenzgrenzgrenzbrücke
Grenzgrenzgrenzgrenzgrenzgrenzsteg
Grenzgrenzgrenzgrenzgrenzgrenzfußgängerbrücke
Grenzgrenzgrenzgrenzgrenzgrenzbahnhof
Grenzgrenzgrenzgrenzgrenzgrenzbahnlinie
Grenzgrenzgrenzgrenzgrenzgrenzfußweg
Grenzgrenzgrenzgrenzgrenzgrenzwanderweg
Grenzgrenzgrenzgrenzgrenzgrenzradweg
Grenzgrenzgrenzgrenzgrenzgrenzstraße
Grenzgrenzgrenzgrenzgrenzgrenzweg
Grenzgrenzgrenzgrenzgrenzgrenzpfad
Grenzgrenzgrenzgrenzgrenzgrenzgemeindegrenze
Grenzgrenzgrenzgrenzgrenzgrenzgemeindegrenze (Ortsteil)
Grenzgrenzgrenzgrenzgrenzgrenzgemeindegrenze (Gemarkung)
Grenzgrenzgrenzgrenzgrenzgrenzgemeindegrenze (Flur)
Grenzgrenzgrenzgrenzgrenzgrenzflurgrenze
Grenzgrenzgrenzgrenzgrenzgrenzgemeindegrenze (Kreis)
Grenzgrenzgrenzgrenzgrenzgrenzgemeindegrenze (Land)
Grenzgrenzgrenzgrenzgrenzgrenzgemeindegrenze (Staat)
Grenzgrenzgrenzgrenzgrenzgrenzgrenzstein
Grenzgrenzgrenzgrenzgrenzgrenzgrenzpunkt
Grenzgrenzgrenzgrenzgrenzgrenzgrenzmauer
Grenzgrenzgrenzgrenzgrenzgrenzgrenzzaun
Grenzgrenzgrenzgrenzgrenzgrenzgrenzgraben
Grenzgrenzgrenzgrenzgrenzgrenzgrenzbaum
Grenzgrenzgrenzgrenzgrenzgrenzgrenzhecke
Grenzgrenzgrenzgrenzgrenzgrenzgrenzfluß
Grenzgrenzgrenzgrenzgrenzgrenzgrenzbach
Grenzgrenzgrenzgrenzgrenzgrenzgrenzsee
Grenzgrenzgrenzgrenzgrenzgrenzgrenzwald
Grenzgrenzgrenzgrenzgrenzgrenzgrenzfeld
Grenzgrenzgrenzgrenzgrenzgrenzgrenzweg
Grenzgrenzgrenzgrenzgrenzgrenzgrenzstraße
Grenzgrenzgrenzgrenzgrenzgrenzgrenzbahn
Grenzgrenzgrenzgrenzgrenzgrenzgrenzbrücke
Grenzgrenzgrenzgrenzgrenzgrenzgrenzfurt
Grenzgrenzgrenzgrenzgrenzgrenzgrenzfähre
Grenzgrenzgrenzgrenzgrenzgrenzgrenzhaus
Grenzgrenzgrenzgrenzgrenzgrenzgrenzhof
Grenzgrenzgrenzgrenzgrenzgrenzgrenzmühle
Grenzgrenzgrenzgrenzgrenzgrenzgrenzkirche
Grenzgrenzgrenzgrenzgrenzgrenzgrenzkapelle
Grenzgrenzgrenzgrenzgrenzgrenzgrenzfriedhof
Grenzgrenzgrenzgrenzgrenzgrenzgrenzschule
Grenzgrenzgrenzgrenzgrenzgrenzgrenzkindergarten
Grenzgrenzgrenzgrenzgrenzgrenzgrenzrathaus
Grenzgrenzgrenzgrenzgrenzgrenzgrenzfeuerwehr
Grenzgrenzgrenzgrenzgrenzgrenzgrenzbushaltestelle
Grenzgrenzgrenzgrenzgrenzgrenzgrenzwanderparkplatz
Grenzgrenzgrenzgrenzgrenzgrenzgrenzspielplatz
Grenzgrenzgrenzgrenzgrenzgrenzgrenzwasserbehälter
Grenzgrenzgrenzgrenzgrenzgrenzgrenzquelle
Grenzgrenzgrenzgrenzgrenzgrenzgrenzbrücke
Grenzgrenzgrenzgrenzgrenzgrenzgrenzsteg
Grenzgrenzgrenzgrenzgrenzgrenzgrenzfußgängerbrücke
Grenzgrenzgrenzgrenzgrenzgrenzgrenzbahnhof
Grenzgrenzgrenzgrenzgrenzgrenzgrenzbahnlinie
Grenzgrenzgrenzgrenzgrenzgrenzgrenzfußweg
Grenzgrenzgrenzgrenzgrenzgrenzgrenzwanderweg
Grenzgrenzgrenzgrenzgrenzgrenzgrenzradweg
Grenzgrenzgrenzgrenzgrenzgrenzgrenzstraße
Grenzgrenzgrenzgrenzgrenzgrenzgrenzweg
Grenzgrenzgrenzgrenzgrenzgrenzgrenzpfad
Grenzgrenzgrenzgrenzgrenzgrenzgrenzgemeindegrenze
Grenzgrenzgrenzgrenzgrenzgrenzgrenzgemeindegrenze (Ortsteil)
Grenzgrenzgrenzgrenzgrenzgrenzgrenzgemeindegrenze (Gemarkung)
Grenzgrenzgrenzgrenzgrenzgrenzgrenzgemeindegrenze (Flur)
Grenzgrenzgrenzgrenzgrenzgrenzgrenzflurgrenze
Grenzgrenzgrenzgrenzgrenzgrenzgrenzgemeindegrenze (Kreis)
Grenzgrenzgrenzgrenzgrenzgrenzgrenzgemeindegrenze (Land)
Grenzgrenzgrenzgrenzgrenzgrenzgrenzgemeindegrenze (Staat)
Grenzgrenzgrenzgrenzgrenzgrenzgrenzgrenzstein
Grenzgrenzgrenzgrenzgrenzgrenzgrenzgrenzpunkt
Grenzgrenzgrenzgrenzgrenzgrenzgrenzgrenzmauer
Grenzgrenzgrenzgrenzgrenzgrenzgrenzgrenzzaun
Grenzgrenzgrenzgrenzgrenzgrenzgrenzgrenzgraben
Grenzgrenzgrenzgrenzgrenzgrenzgrenzgrenzbaum
Grenzgrenzgrenzgrenzgrenzgrenzgrenzgrenzhecke
Grenzgrenzgrenzgrenzgrenzgrenzgrenzgrenzfluß
Grenzgrenzgrenzgrenzgrenzgrenzgrenzgrenzbach
Grenzgrenzgrenzgrenzgrenzgrenzgrenzgrenzsee
Grenzgrenzgrenzgrenzgrenzgrenzgrenzgrenzwald
Grenzgrenzgrenzgrenzgrenzgrenzgrenzgrenzfeld
Grenzgrenzgrenzgrenzgrenzgrenzgrenzgrenzweg
Grenzgrenzgrenzgrenzgrenzgrenzgrenzgrenzstraße
Grenzgrenzgrenzgrenzgrenzgrenzgrenzgrenzbahn
Grenzgrenzgrenzgrenzgrenzgrenzgrenzgrenzbrücke
Grenzgrenzgrenzgrenzgrenzgrenzgrenzgrenzfurt
Grenzgrenzgrenzgrenzgrenzgrenzgrenzgrenzfähre
Grenzgrenzgrenzgrenzgrenzgrenzgrenzgrenzhaus
Grenzgrenzgrenzgrenzgrenzgrenzgrenzgrenzhof
Grenzgrenzgrenzgrenzgrenzgrenzgrenzgrenzmühle
Grenzgrenzgrenzgrenzgrenzgrenzgrenzgrenzkirche
Grenzgrenzgrenzgrenzgrenzgrenzgrenzgrenzkapelle
Grenzgrenzgrenzgrenzgrenzgrenzgrenzgrenzfriedhof
Grenzgrenzgrenzgrenzgrenzgrenzgrenzgrenzschule
Grenzgrenzgrenzgrenzgrenzgrenzgrenzgrenzkindergarten
Grenzgrenzgrenzgrenzgrenzgrenzgrenzgrenzrathaus
Grenzgrenzgrenzgrenzgrenzgrenzgrenzgrenzfeuerwehr
Grenzgrenzgrenzgrenzgrenzgrenzgrenzgrenzbushaltestelle
Grenzgrenzgrenzgrenzgrenzgrenzgrenzgrenzwanderparkplatz
Grenzgrenzgrenzgrenzgrenzgrenzgrenzgrenzspielplatz
Grenzgrenzgrenzgrenzgrenzgrenzgrenzgrenzwasserbehälter
Grenzgrenzgrenzgrenzgrenzgrenzgrenzgrenzquelle
Grenzgrenzgrenzgrenzgrenzgrenzgrenzgrenzbrücke
Grenzgrenzgrenzgrenzgrenzgrenzgrenzgrenzsteg
Grenzgrenzgrenzgrenzgrenzgrenzgrenzgrenzfußgängerbrücke
Grenzgrenzgrenzgrenzgrenzgrenzgrenzgrenzbahnhof
Grenzgrenzgrenzgrenzgrenzgrenzgrenzgrenzbahnlinie
Grenzgrenzgrenzgrenzgrenzgrenzgrenzgrenzfußweg
Grenzgrenzgrenzgrenzgrenzgrenzgrenzgrenzwanderweg
Grenzgrenzgrenzgrenzgrenzgrenzgrenzgrenzradweg
Grenzgrenzgrenzgrenzgrenzgrenzgrenzgrenzstraße
Grenzgrenzgrenzgrenzgrenzgrenzgrenzgrenzweg
Grenzgrenzgrenzgrenzgrenzgrenzgrenzgrenzpfad
Grenzgrenzgrenzgrenzgrenzgrenzgrenzgrenzgemeindegrenze
Grenzgrenzgrenzgrenzgrenzgrenzgrenzgrenzgemeindegrenze (Ortsteil)
Grenzgrenzgrenzgrenzgrenzgrenzgrenzgrenzgemeindegrenze (Gemarkung)
Grenzgrenzgrenzgrenzgrenzgrenzgrenzgrenzgemeindegrenze (Flur)
Grenzgrenzgrenzgrenzgrenzgrenzgrenzgrenzflurgrenze
Grenzgrenzgrenzgrenzgrenzgrenzgrenzgrenzgemeindegrenze (Kreis)
Grenzgrenzgrenzgrenzgrenzgrenzgrenzgrenzgemeindegrenze (Land)
Grenzgrenzgrenzgrenzgrenzgrenzgrenzgrenzgemeindegrenze (Staat)
Grenzgrenzgrenzgrenzgrenzgrenzgrenzgrenzgrenzstein
Grenzgrenzgrenzgrenzgrenzgrenzgrenzgrenzgrenzpunkt
Grenzgrenzgrenzgrenzgrenzgrenzgrenzgrenzgrenzmauer
Grenzgrenzgrenzgrenzgrenzgrenzgrenzgrenzgrenzzaun
Grenzgrenzgrenzgrenzgrenzgrenzgrenzgrenzgrenzgraben
Grenzgrenzgrenzgrenzgrenzgrenzgrenzgrenzgrenzbaum
Grenzgrenzgrenzgrenzgrenzgrenzgrenzgrenzgrenzhecke
Grenzgrenzgrenzgrenzgrenzgrenzgrenzgrenzgrenzfluß
Grenzgrenzgrenzgrenzgrenzgrenzgrenzgrenzgrenzbach
Grenzgrenzgrenzgrenzgrenzgrenzgrenzgrenzgrenzsee
Grenzgrenzgrenzgrenzgrenzgrenzgrenzgrenzgrenzwald
Grenzgrenzgrenzgrenzgrenzgrenzgrenzgrenzgrenzfeld
Grenzgrenzgrenzgrenzgrenzgrenzgrenzgrenzgrenzweg
Grenzgrenzgrenzgrenzgrenzgrenzgrenzgrenzgrenzstraße
Grenzgrenzgrenzgrenzgrenzgrenzgrenzgrenzgrenzbahn
Grenzgrenzgrenzgrenzgrenzgrenzgrenzgrenzgrenzbrücke
Grenzgrenzgrenzgrenzgrenzgrenzgrenzgrenzgrenzfurt
Grenzgrenzgrenzgrenzgrenzgrenzgrenzgrenzgrenzfähre
Grenzgrenzgrenzgrenzgrenzgrenzgrenzgrenzgrenzhaus
Grenzgrenzgrenzgrenzgrenzgrenzgrenzgrenzgrenzhof
Grenzgrenzgrenzgrenzgrenzgrenzgrenzgrenzgrenzmühle
Grenzgrenzgrenzgrenzgrenzgrenzgrenzgrenzgrenzkirche
Grenzgrenzgrenzgrenzgrenzgrenzgrenzgrenzgrenzkapelle
Grenzgrenzgrenzgrenzgrenzgrenzgrenzgrenzgrenzfriedhof
Grenzgrenzgrenzgrenzgrenzgrenzgrenzgrenzgrenzschule
Grenzgrenzgrenzgrenzgrenzgrenzgrenzgrenzgrenzkindergarten
Grenzgrenzgrenzgrenzgrenzgrenzgrenzgrenzgrenzrathaus
Grenzgrenzgrenzgrenzgrenzgrenzgrenzgrenzgrenzfeuerwehr
Grenzgrenzgrenzgrenzgrenzgrenzgrenzgrenzgrenzbushaltestelle
Grenzgrenzgrenzgrenzgrenzgrenzgrenzgrenzgrenzwanderparkplatz
Grenzgrenzgrenzgrenzgrenzgrenzgrenzgrenzgrenzspielplatz
Grenzgrenzgrenzgrenzgrenzgrenzgrenzgrenzgrenzwasserbehälter
Grenzgrenzgrenzgrenzgrenzgrenzgrenzgrenzgrenzquelle
Grenzgrenzgrenzgrenzgrenzgrenzgrenzgrenzgrenzbrücke
Grenzgrenzgrenzgrenzgrenzgrenzgrenzgrenzgrenzsteg
Grenzgrenzgrenzgrenzgrenzgrenzgrenzgrenzgrenzfußgängerbrücke
Grenzgrenzgrenzgrenzgrenzgrenzgrenzgrenzgrenzbahnhof
Grenzgrenzgrenzgrenzgrenzgrenzgrenzgrenzgrenzbahnlinie
Grenzgrenzgrenzgrenzgrenzgrenzgrenzgrenzgrenzfußweg
Grenzgrenzgrenzgrenzgrenzgrenzgrenzgrenzgrenzwanderweg
Grenzgrenzgrenzgrenzgrenzgrenzgrenzgrenzgrenzradweg
Grenzgrenzgrenzgrenzgrenzgrenzgrenzgrenzgrenzstraße
Grenzgrenzgrenzgrenzgrenzgrenzgrenzgrenzgrenzweg
Grenzgrenzgrenzgrenzgrenzgrenzgrenzgrenzgrenzpfad
Grenzgrenzgrenzgrenzgrenzgrenzgrenzgrenzgrenzgemeindegrenze
Grenzgrenzgrenzgrenzgrenzgrenzgrenzgrenzgrenzgemeindegrenze (Ortsteil)
Grenzgrenzgrenzgrenzgrenzgrenzgrenzgrenzgrenzgemeindegrenze (Gemarkung)
Grenzgrenzgrenzgrenzgrenzgrenzgrenzgrenzgrenzgemeindegrenze (Flur)
Grenzgrenzgrenzgrenzgrenzgrenzgrenzgrenzgrenzflurgrenze
Grenzgrenzgrenzgrenzgrenzgrenzgrenzgrenzgrenzgemeindegrenze (Kreis)
Grenzgrenzgrenzgrenzgrenzgrenzgrenzgrenzgrenzgemeindegrenze (Land)
Grenzgrenzgrenzgrenzgrenzgrenzgrenzgrenzgrenzgemeindegrenze (Staat)
Grenzgrenzgrenzgrenzgrenzgrenzgrenzgrenzgrenzgrenzstein
Grenzgrenzgrenzgrenzgrenzgrenzgrenzgrenzgrenzgrenzpunkt
Grenzgrenzgrenzgrenzgrenzgrenzgrenzgrenzgrenzgrenzmauer
Grenzgrenzgrenzgrenzgrenzgrenzgrenzgrenzgrenzgrenzzaun
Grenzgrenzgrenzgrenzgrenzgrenzgrenzgrenzgrenzgrenzgraben
Grenzgrenzgrenzgrenzgrenzgrenzgrenzgrenzgrenzgrenzbaum
Grenzgrenzgrenzgrenzgrenzgrenzgrenzgrenzgrenzgrenzhecke
Grenzgrenzgrenzgrenzgrenzgrenzgrenzgrenzgrenzgrenzfluß
Grenzgrenzgrenzgrenzgrenzgrenzgrenzgrenzgrenzgrenzbach
Grenzgrenzgrenzgrenzgrenzgrenzgrenzgrenzgrenzgrenzsee
Grenzgrenzgrenzgrenzgrenzgrenzgrenzgrenzgrenzgrenzwald
Grenzgrenzgrenzgrenzgrenzgrenzgrenzgrenzgrenzgrenzfeld
Grenzgrenzgrenzgrenzgrenzgrenzgrenzgrenzgrenzgrenzweg
Grenzgrenzgrenzgrenzgrenzgrenzgrenzgrenzgrenzgrenzstraße
Grenzgrenzgrenzgrenzgrenzgrenzgrenzgrenzgrenzgrenzbahn
Grenzgrenzgrenzgrenzgrenzgrenzgrenzgrenzgrenzgrenzbrücke
Grenzgrenzgrenzgrenzgrenzgrenzgrenzgrenzgrenzgrenzfurt
Grenzgrenzgrenzgrenzgrenzgrenzgrenzgrenzgrenzgrenzfähre
Grenzgrenzgrenzgrenzgrenzgrenzgrenzgrenzgrenzgrenzhaus
Grenzgrenzgrenzgrenzgrenzgrenzgrenzgrenzgrenzgrenzhof
Grenzgrenzgrenzgrenzgrenzgrenzgrenzgrenzgrenzgrenzmühle
Grenzgrenzgrenzgrenzgrenzgrenzgrenzgrenzgrenzgrenzkirche
Grenzgrenzgrenzgrenzgrenzgrenzgrenzgrenzgrenzgrenzkapelle
Grenzgrenzgrenzgrenzgrenzgrenzgrenzgrenzgrenzgrenzfriedhof
Grenzgrenzgrenzgrenzgrenzgrenzgrenzgrenzgrenzgrenzschule
Grenzgrenzgrenzgrenzgrenzgrenzgrenzgrenzgrenzgrenzkindergarten
Grenzgrenzgrenzgrenzgrenzgrenzgrenzgrenzgrenzgrenzrathaus
Grenzgrenzgrenzgrenzgrenzgrenzgrenzgrenzgrenzgrenzfeuerwehr
Grenzgrenzgrenzgrenzgrenzgrenzgrenzgrenzgrenzgrenzbushaltestelle
Grenzgrenzgrenzgrenzgrenzgrenzgrenzgrenzgrenzgrenzwanderparkplatz
Grenzgrenzgrenzgrenzgrenzgrenzgrenzgrenzgrenzgrenzspielplatz
Grenzgrenzgrenzgrenzgrenzgrenzgrenzgrenzgrenzgrenzwasserbehälter
Grenzgrenzgrenzgrenzgrenzgrenzgrenzgrenzgrenzgrenzquelle
Grenzgrenzgrenzgrenzgrenzgrenzgrenzgrenzgrenzgrenzbrücke
Grenzgrenzgrenzgrenzgrenzgrenzgrenzgrenzgrenzgrenzsteg
Grenzgrenzgrenzgrenzgrenzgrenzgrenzgrenzgrenzgrenzfußgängerbrücke
Grenzgrenzgrenzgrenzgrenzgrenzgrenzgrenzgrenzgrenzbahnhof
Grenzgrenzgrenzgrenzgrenzgrenzgrenzgrenzgrenzgrenzbahnlinie
Grenzgrenzgrenzgrenzgrenzgrenzgrenzgrenzgrenzgrenzfußweg
Grenzgrenzgrenzgrenzgrenzgrenzgrenzgrenzgrenzgrenzwanderweg
Grenzgrenzgrenzgrenzgrenzgrenzgrenzgrenzgrenzgrenzradweg
Grenzgrenzgrenzgrenzgrenzgrenzgrenzgrenzgrenzgrenzstraße
Grenzgrenzgrenzgrenzgrenzgrenzgrenzgrenzgrenzgrenzweg
Grenzgrenzgrenzgrenzgrenzgrenzgrenzgrenzgrenzgrenzpfad
Grenzgrenzgrenzgrenzgrenzgrenzgrenzgrenzgrenzgrenzgemeindegrenze
Grenzgrenzgrenzgrenzgrenzgrenzgrenzgrenzgrenzgrenzgemeindegrenze (Ortsteil)
Grenzgrenzgrenzgrenzgrenzgrenzgrenzgrenzgrenzgrenzgemeindegrenze (Gemarkung)
Grenzgrenzgrenzgrenzgrenzgrenzgrenzgrenzgrenzgrenzgemeindegrenze (Flur)
Grenzgrenzgrenzgrenzgrenzgrenzgrenzgrenzgrenzgrenzflurgrenze
Grenzgrenzgrenzgrenzgrenzgrenzgrenzgrenzgrenzgrenzgemeindegrenze (Kreis)
Grenzgrenzgrenzgrenzgrenzgrenzgrenzgrenzgrenzgrenzgemeindegrenze (Land)
Grenzgrenzgrenzgrenzgrenzgrenzgrenzgrenzgrenzgrenzgemeindegrenze (Staat)
Grenzgrenzgrenzgrenzgrenzgrenzgrenzgrenzgrenzgrenzgrenzstein
Grenzgrenzgrenzgrenzgrenzgrenzgrenzgrenzgrenzgrenzgrenzpunkt
Grenzgrenzgrenzgrenzgrenzgrenzgrenzgrenzgrenzgrenzgrenzmauer
Grenzgrenzgrenzgrenzgrenzgrenzgrenzgrenzgrenzgrenzgrenzzaun
Grenzgrenzgrenzgrenzgrenzgrenzgrenzgrenzgrenzgrenzgrenzgraben
Grenzgrenzgrenzgrenzgrenzgrenzgrenzgrenzgrenzgrenzgrenzbaum
Grenzgrenzgrenzgrenzgrenzgrenzgrenzgrenzgrenzgrenzgrenzhecke
Grenzgrenzgrenzgrenzgrenzgrenzgrenzgrenzgrenzgrenzgrenzfluß
Grenzgrenzgrenzgrenzgrenzgrenzgrenzgrenzgrenzgrenzgrenzbach
Grenzgrenzgrenzgrenzgrenzgrenzgrenzgrenzgrenzgrenzgrenzsee
Grenzgrenzgrenzgrenzgrenzgrenzgrenzgrenzgrenzgrenzgrenzwald
Grenzgrenzgrenzgrenzgrenzgrenzgrenzgrenzgrenzgrenzgrenzfeld
Grenzgrenzgrenzgrenzgrenzgrenzgrenzgrenzgrenzgrenzgrenzweg
Grenzgrenzgrenzgrenzgrenzgrenzgrenzgrenzgrenzgrenzgrenzstraße
Grenzgrenzgrenzgrenzgrenzgrenzgrenzgrenzgrenzgrenzgrenzbahn
Grenzgrenzgrenzgrenzgrenzgrenzgrenzgrenzgrenzgrenzgrenzbrücke
Grenzgrenzgrenzgrenzgrenzgrenzgrenzgrenzgrenzgrenzgrenzfurt
Grenzgrenzgrenzgrenzgrenzgrenzgrenzgr